

# As Jogadeiras

*Empoderamento e Educação  
6ª Edição*



Somos um movimento social

# Co-criativo

Temos a missão de contribuir para a *redução da vulnerabilidade social* de crianças e adolescentes através do *esporte, cultura e educação* promovendo os valores humanos, cidadania e a cultura de paz.

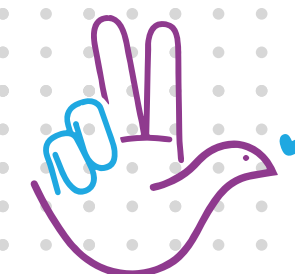



*Nós acreditamos no poder da*

# Ação e do Acolhimento



## Esporte

Utilizamos como um poderoso instrumento de transformação



## Cultura e paz

Rejeitamos a violência e apostamos no diálogo para solucionar conflitos

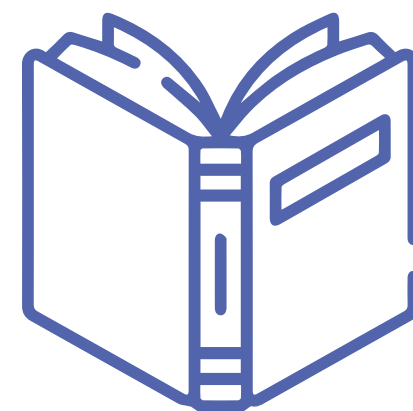

## Educação

É o instrumento para desenvolver a cidadania e o pensamento coletivo

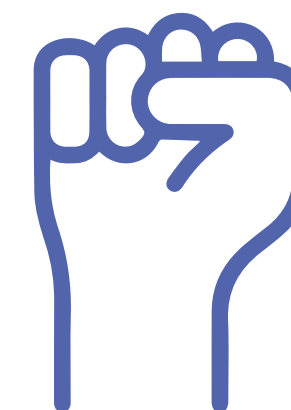

## Direitos Sociais

Lutamos pela conscientização dos direitos humanos



# As mulheres da Pazear! Nosso time

A Pazear conta com uma *equipe multidisciplinar formada por mulheres* comprometidas com a transformação social por meio do esporte, da educação e da cultura de paz.

Nossa atuação reúne profissionais de diferentes áreas, entre elas *psicologia, educação física, coordenação pedagógica, gestão de projetos e operações sociais*, garantindo um acompanhamento integral das participantes e a execução qualificada de todas as atividades.

Mais do que uma equipe técnica, *somos mulheres que acreditam no potencial das meninas e adolescentes para construir trajetórias de autonomia, liderança e protagonismo em suas comunidades.*



Educacional.

# O Projeto

O projeto “**As Jogadeiras - 5ª edição**” é um projeto **educacional** de **continuidade**, que visa dar aulas na modalidade de **futebol feminino** para

**80** crianças e adolescentes.

As aulas ocorrerão **2x por semana**, sendo divididas em 4 turmas de 20 alunas em cada.



# Por que esse projeto é necessário?

# Meninas no Jogo

O acesso ao esporte ainda é um desafio para muitas meninas brasileiras, especialmente nas regiões mais vulneráveis do Nordeste. Questões como desigualdade de gênero, falta de espaços adequados para a prática esportiva e limitações socioeconômicas contribuem para o afastamento precoce de meninas das atividades esportivas.

Dados do Instituto Brasileiro de Geografia e Estatística (IBGE) apontam que meninas e mulheres praticam menos atividades físicas do que os homens, reflexo de barreiras culturais e da menor oferta de oportunidades esportivas voltadas ao público feminino.



O projeto As Jogadeiras promove o futebol feminino como uma ferramenta de inclusão, desenvolvimento pessoal e empoderamento, criando oportunidades para que meninas e adolescentes fortaleçam sua autoestima, ampliem suas perspectivas de futuro e se tornem protagonistas de suas histórias.

*Mais do que esporte, uma oportunidade de transformação social.*



# Onde?

## > Núcleo I

Núcleo Pazear

(Rua da Paz, 05 - Rio Doce, Olinda/PE)

## > Núcleo II

Núcleo Associação Projeto Criança

(Rua Dr. Luís Inácio de Andrade Lima, 929 – Janga, Paulista - PE)



# Quando?

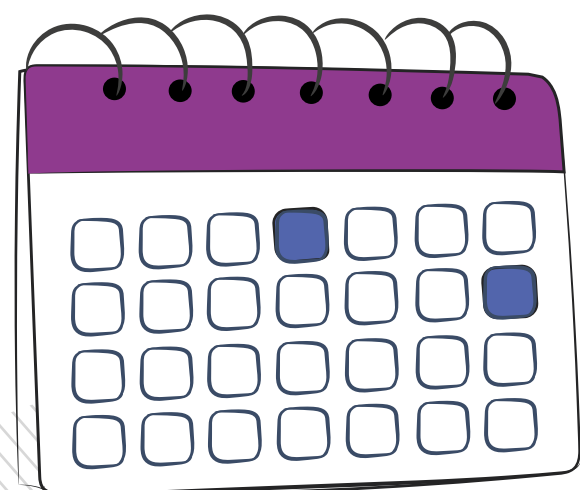

O início das atividades do projeto está condicionado à captação de recursos, com prazo de captação até 29/04/2028.



Ensinaamentos

# Além do Esporte



Palestras educativas.

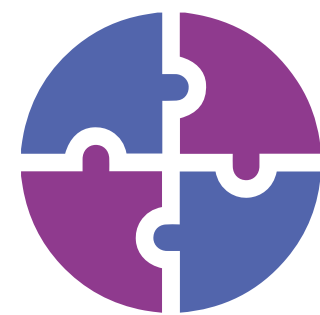

Eventos de integração.



Transformação Social.



Empoderamento Feminino.

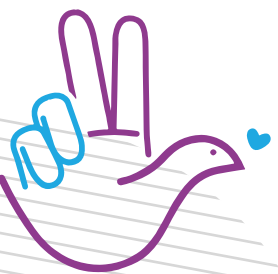

Apoio que as

# Alunas receberão

## > Refeição

O projeto oferecerá lanches para as alunas, garantindo um apoio nutricional durante a participação nas atividades.

- Sanduíche;
- Mini Bolo;
- Suco;

## > Kit Aluna

- Camiseta;
- Bermuda;
- Chuteira;
- Mochila Sacola;
- Meião.



O que está

# Por trás do Projeto

O grande propósito das idealizadoras do Projeto é: **ver as meninas do projeto atuando como as futuras diretoras e coordenadoras**, aperfeiçoando e repassando a nossa metodologia de geração para geração.

“E quando isso acontecer, estaremos em outras comunidades do Brasil, quiçá do mundo, contribuindo para que outras mulheres que assim como “Nós” sonham em fazer das suas comunidades um lugar melhor para se viver.”



# Alinhado com os objetivos da ONU

**1** ERRADICAÇÃO DA POBREZA

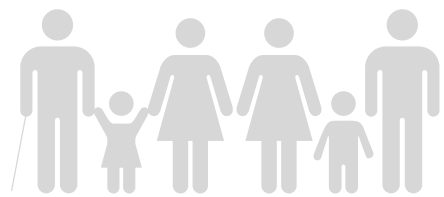

**2** FOME ZERO E AGRICULTURA SUSTENTÁVEL



**3** SAÚDE E BEM-ESTAR



**4** EDUCAÇÃO DE QUALIDADE

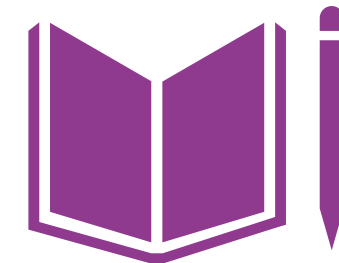

**5** IGUALDADE DE GÊNERO

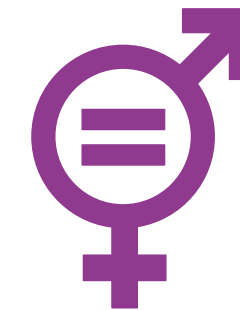

**6** ÁGUA POTÁVEL E SANEAMENTO



**7** ENERGIA LIMPA E ACESSÍVEL



**8** TRABALHO DECENTE E CRESCIMENTO ECONÔMICO



**9** INDÚSTRIA, INOVAÇÃO E INFRAESTRUTURA



**10** REDUÇÃO DAS DESIGUALDADES

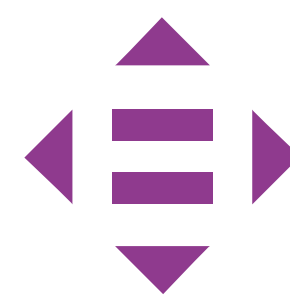

**11** CIDADES E COMUNIDADES SUSTENTÁVEIS



**12** CONSUMO E PRODUÇÃO RESPONSÁVEIS



**13** AÇÃO CONTRA A MUDANÇA GLOBAL DO CLIMA



**14** VIDA NA ÁGUA

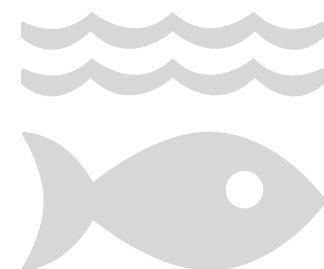

**15** VIDA TERRESTRE



**16** PAZ, JUSTIÇA E INSTITUIÇÕES EFICAZES



**17** PARCERIAS E MEIOS DE IMPLEMENTAÇÃO

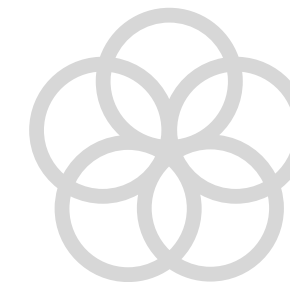

**OBJETIVOS**  
DE DESENVOLVIMENTO  
SUSTENTÁVEL

# Metas e Monitoramento



## QUALITATIVAS



Aumentar a participação de meninas em projeto esportivos.



Analisar satisfação trimestral das beneficiárias.



Palestras trimestrais



## QUANTITATIVAS



Manter 75% de frequência das alunas nas aulas.



Garantir 75% de satisfação.



Promover palestras esportivas.



Manter alta retenção das alunas.



## MONITORAMENTO



Participação no projeto.



Percentual de satisfação.



Controle de frequência no projeto e nas palestras.



Lista de inscritos no início e final do projeto.



Valor do Projeto

# Investimento

# R\$ 800.330,00

## Dados Bancários:

Banco do Brasil Agência nº 4274-9

Conta Corrente (Captação) vinculada nº 52115-9

Período de Captação até: 29/04/2028

Publicado dia 10/06/2026

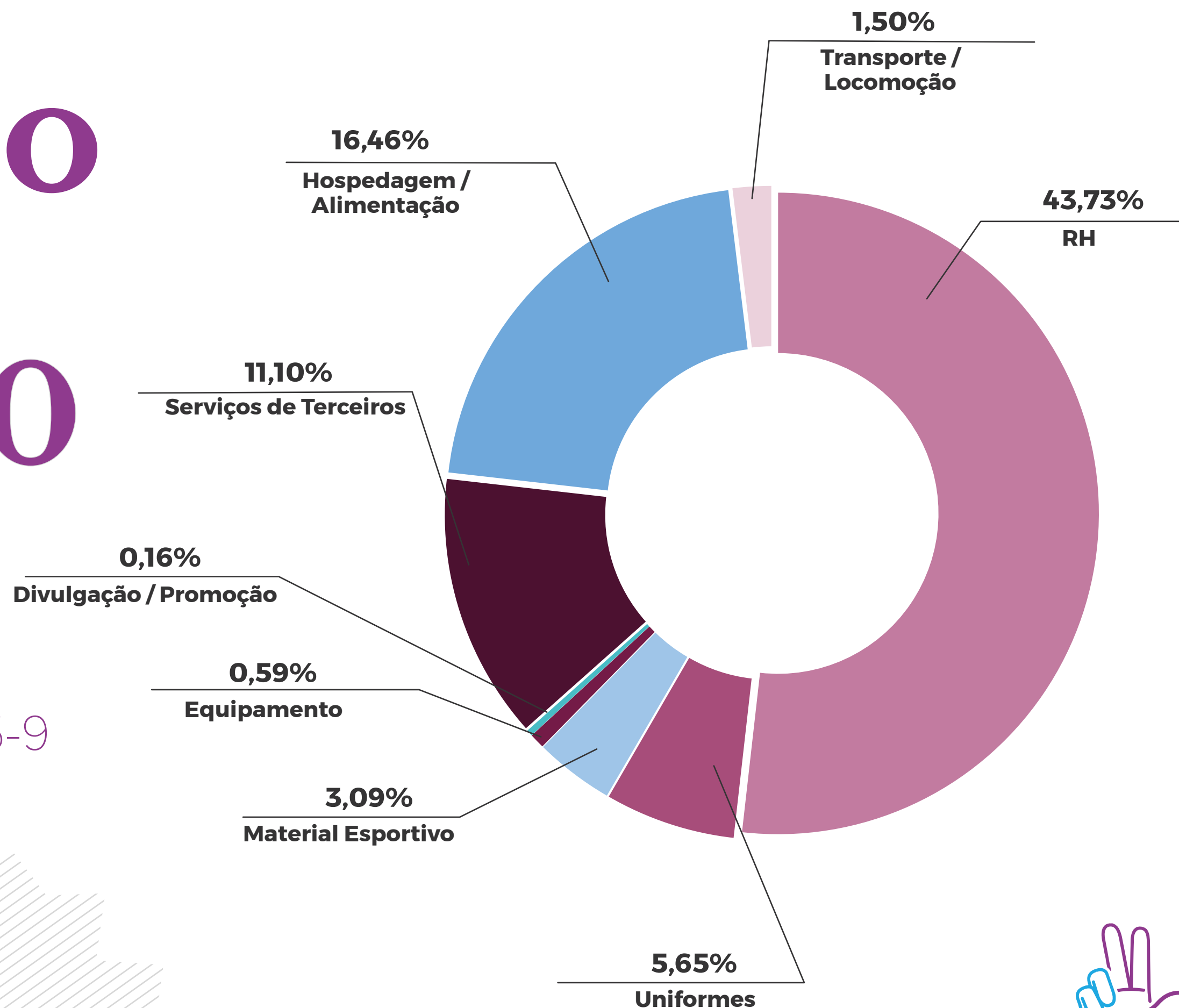

*Você pode fazer a diferença!*

# Como nos Ajudar



## **Pessoa Jurídica**

Podem destinar até 2% do Imposto de Renda anual devido (desde que tributadas pelo lucro real).



## **Pessoa Física**

Podem destinar até 7% do Imposto de Renda anual devido (declaração na forma completa).

A Lei de Incentivo ao Esporte – Lei 11.438/2006 é uma Lei Federal que permite que empresas e pessoas físicas invistam parte do que pagariam de Imposto de Renda em projetos esportivos aprovados pelo Ministério do Esporte.

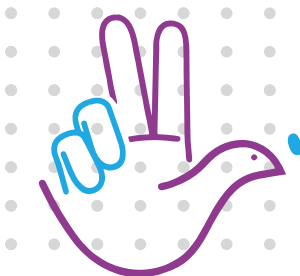

# Contrapartidas

IMAGEM

Aplicação da marca do patrocinador em 2 Banners 1,0m X 1,30m (no local de execução do projeto).

Aplicação da marca do patrocinador em 2 Faixas de 4,0m X 0,70m (no local de execução do projeto).

Aplicação da marca do patrocinador nos Kits Aluna (Camiseta, Bermuda e Mochila sacola).

Visibilidade do Patrocinador no Site.

Visibilidade do patrocinador na rede social do projeto (Instagram).

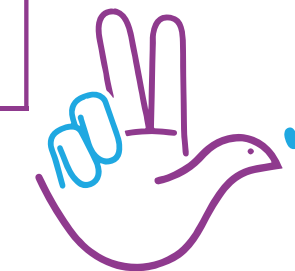

# +Contrapartidas

<b>SOCIAL</b>	Ações de sustentabilidade/ Campanhas Sociais.
<b>NEGOCIAL</b>	Menção do Patrocinador em ações e palestras realizadas pelo projeto.
	Disponibilidade de receber ação de voluntariado empresarial (ação a combinar em conjunto).
	Disponibilidade para realizar outras ações de ativação da marca do patrocinador.

\*As contrapartidas podem sofrer alterações dependendo do valor total captado\*



# Quem apoia

*Nossa Causa*

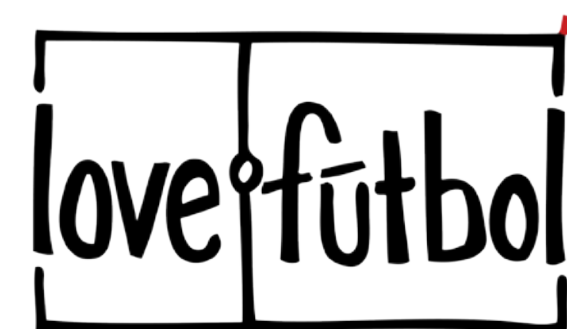

# Apoie a Inclusão e o Empoderamento de Meninas em Pernambuco!

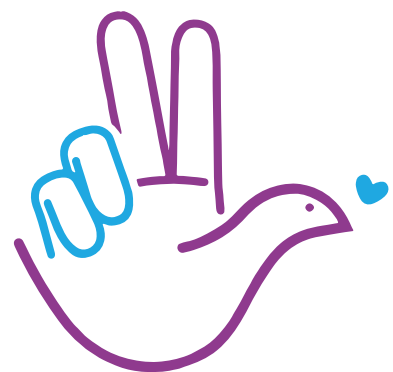

 [www.pazearr.org.br/](http://www.pazearr.org.br/)

 [/pazearr/](https://www.instagram.com/pazearr/)

 [/pazearr/](https://www.facebook.com/pazearr/)



-  Vinicius da Silva Alves
-  [contato@valorizeprojetos.com.br](mailto:contato@valorizeprojetos.com.br)
-  (51) 3922-0575 / 984534407
-  [www.valorizeprojetos.com.br/](http://www.valorizeprojetos.com.br/)
-  [/valorizecontatos](#)